

1

¿Qué ha pasado en las cuencas de los ríos Cauca y San Jorge?



27 de agosto/2021: rompimiento del dique marginal del río Cauca en Caregato (San Jacinto del Cauca).

Febrero - agosto/2022: afectación en las obras de cierre de Caregato por creciente del río Cauca, situación que mantiene activo el ingreso de agua hacia La Mojana.

2

¿Qué ha pasado recientemente (30 al 31 de agosto)?



Lluvias en horas de la madrugada, las más intensas en sectores de San Benito Abad, San Marcos, Caimito y Magangué.



Descenso de niveles en el Alto San Jorge.



Niveles estables en: *i)* Bajo Nechí y sus aportantes y *ii)* Bajo Cauca (desde Caregato hasta Pinillos).



Reporte comunitario



Inundaciones por ingreso del río Cauca en áreas de drenaje de: *i)* caño San Matías: desde Los Arrastres (Guaranda) hasta Parcelas de Santa Fe (San Benito Abad); *ii)* caño Rabón: desde Gavaldá (Guaranda) hasta La Plaza (San Benito Abad) y *iii)* caño Viloría: desde Cecilia (Ayapel) hasta Cuiva (San Benito Abad).

Se destaca que durante el mes de junio en estos corredores se excedieron los niveles de inundación alcanzados durante el 2021.

Inundaciones por muy altos niveles, en: *i)* corredor del río San Jorge desde Ayapel hasta Magangué) *ii)* corredor de los caños Mojana, Pancegüita y sistema cenagoso asociado en los municipios de Sucre y Majagual; y *iii)* zona del Bajo del Magdalena entre El Banco y Plato.

3

¿Qué esperamos (31 de agosto a 01 de septiembre)?



Lluvias en las cuencas del Bajo San Jorge, Bajo Magdalena, Bajo Cauca, Bajo Nechí y Alto San Jorge.



Descenso de niveles en: *i)* Alto San Jorge, *ii)* Bajo Nechí en su recorrido por Nechí y *iii)* Bajo Magdalena, a la altura de El Banco.



Probabilidad de incremento de niveles en el río Cauca tramo Caucasia-Nechí



Recomendaciones

Especial atención por ascenso del río Cauca entre Caucasia y Nechí a lo largo del día, por aportes del río Tarazá.

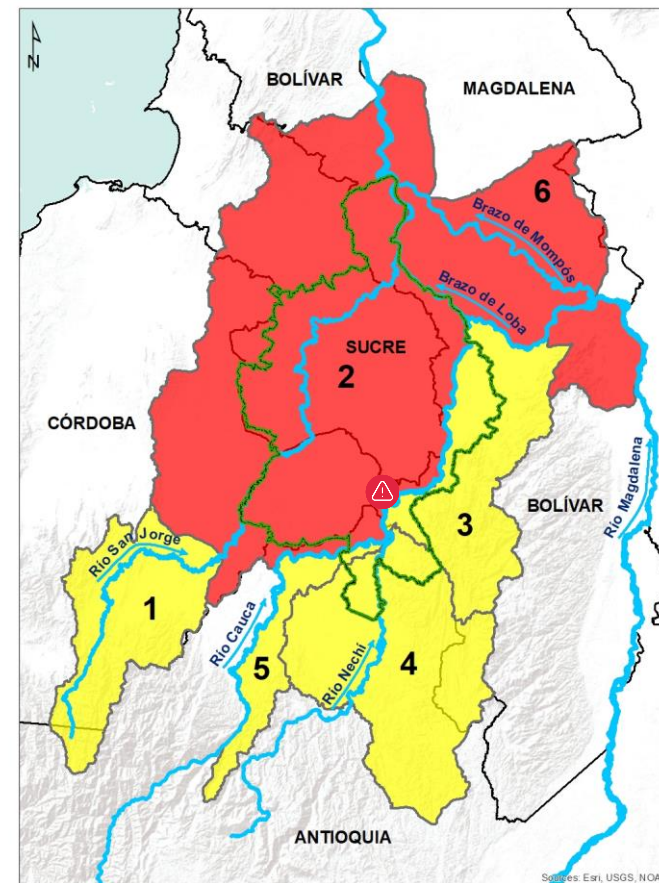

Alerta ROJA

PARA TOMAR ACCIÓN: 2) Bajo San Jorge y 6) Bajo Magdalena entre El Banco y Plato. **Alerta puntual** en el sector Caregato.



Alerta AMARILLA

PARA INFORMARSE: 1) Alto San Jorge, 3) Cuenca del río Cauca entre Nechí y Pinillos, 4) Bajo Nechí, incluidos sus aportantes y 5) río Cauca entre Valdivia y Nechí.

III. Condiciones hidrológicas actuales en el río Cauca (tramo Nechí-Pinillos)

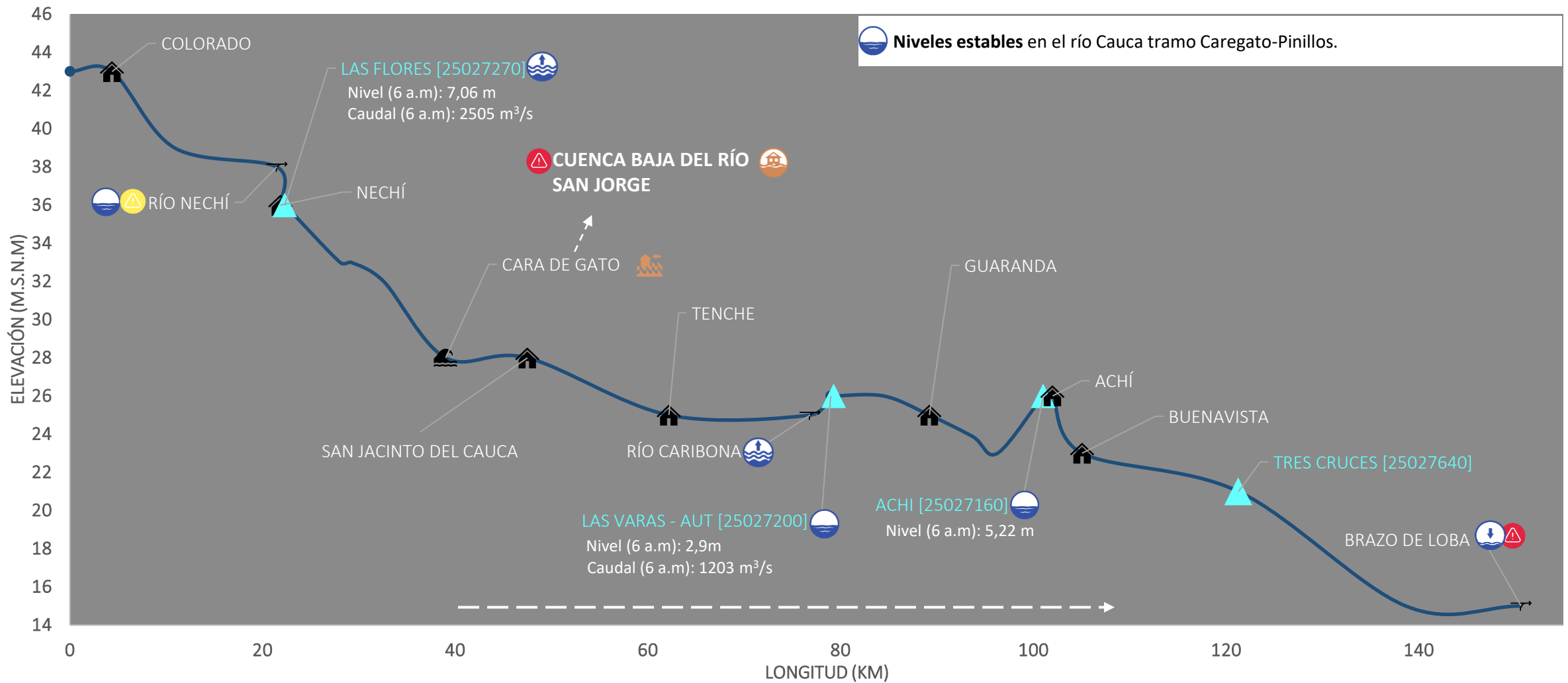

PUNTOS DE INTERÉS RÍO CAUCA (TRAMO NECHÍ-MAGANGUÉ)	ALERTAS HIDROLÓGICAS	CONDICIONES HIDROLÓGICAS	ZONAS DE EMERGENCIA
Estación hidrológica IDEAM	Alerta ROJA Para tomar acción	Niveles en ascenso	Inundación por desbordamiento
Población	Alerta NARANJA Para prepararse	Niveles en descenso	Inundación por rompimiento margen derecha
Rompedero	Alerta AMARILLA Para informarse	Niveles estables	Inundación por rompimiento margen izquierda (Mojana)
Confluencia	Condiciones NORMALES Sin alerta	Tránsito de creciente	

PRONÓSTICO PARA EL 30 Y 31 DE AGOSTO

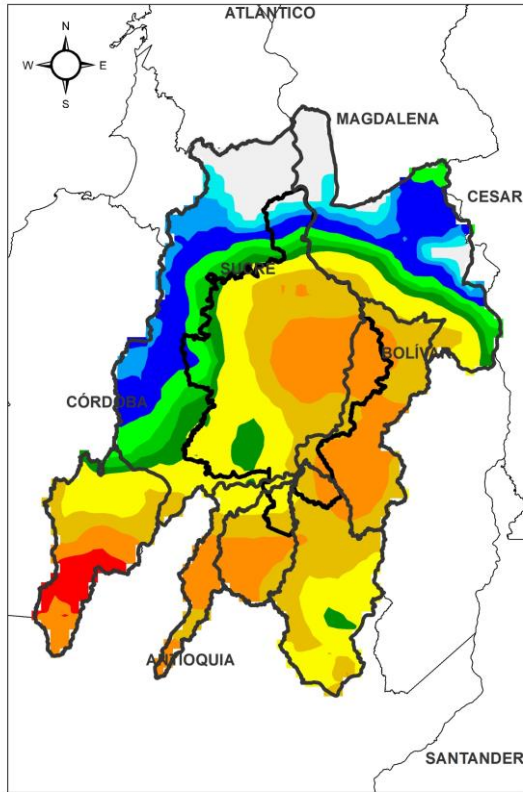

ACUMULADO DEL 30 AL 31 DE AGOSTO

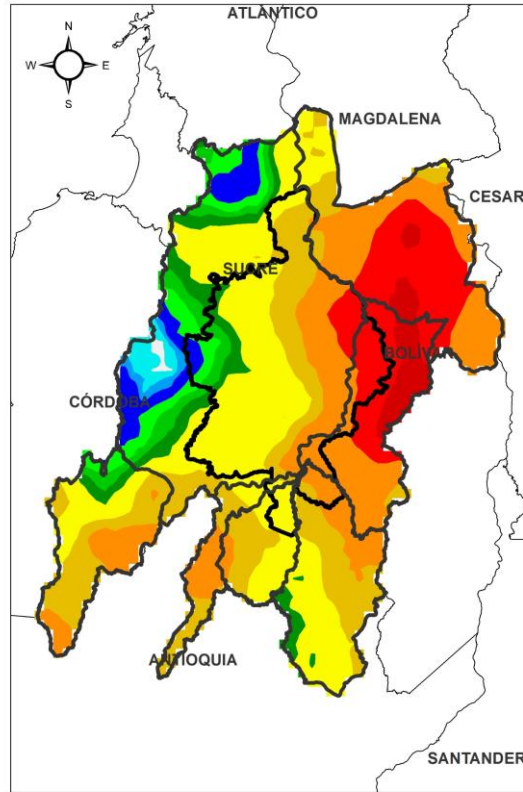

ACUMULADO DEL 31/08 AL 01/09



Precipitaciones en las cuencas del Bajo San Jorge, Bajo Magdalena, Bajo Cauca, Bajo Nechí y Alto San Jorge

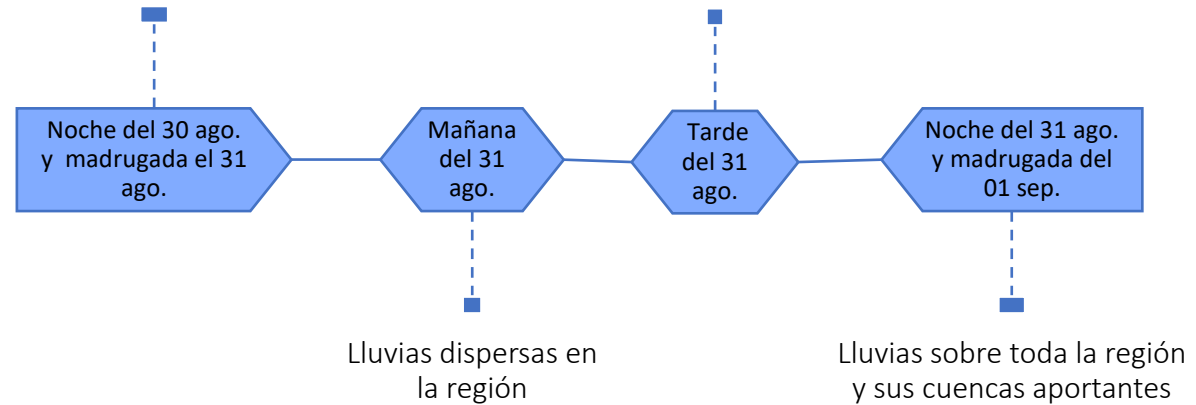

**Equipo de trabajo Centro regional de Pronostico
y Alertas Tempranas de LA MOJANA**

Elaborado por:
OLGA LUCÍA PULIDO MENDEZ, Hidróloga
AARÓN MOISÉS OMAÑA ROJAS, Meteorólogo

www.corpomojana.gov.co

Correo Electrónico:

corpomojana@corpomojana.gov.co

Cra. 21 # 21 A – 44 San Marcos - Sucre

Teléfono: (+575) 295 5347

YOLANDA GONZALEZ HERNÁNDEZ,

Directora General IDEAM.

MARTHA CECILIA CADENA,

Jefe Oficina del Servicio de Pronósticos y Alertas

www.ideam.gov.co

Correos electrónicos:

servicio@ideam.gov.co,

alertas@ideam.gov.co

Calle 25 d # 96b - 70, piso 3. Bogotá, D.C.

Teléfono: 307 5625 ext. 1334 - 1336.

LILIANA QUIROZ, Directora General de la Corporación para el Desarrollo Sostenible de La Mojana y el San Jorge-CORPOMOJANA.

RAQUEL GARAVITO, Gerente del Fondo Adaptación

JIMENA PUYANA, Gerente Nacional de Desarrollo Sostenible del PNUD